



Vente Judiciaire Aux enchères

Lundi 22 juin 2026
A 10 heures

Le jour de la vente de 9h à 10h

Parking du 59b avenue de Paris – 41200 Romorantin
(Parking de ComptoirPro)

**SELARL JURISCENTRE CONTRES
Maître Sabrina DE SOUSA COSTA
Commissaire de Justice**

46 rue Pierre Henri Mauger 41700 CONTRES

☎ : 0254795360

✉ : contact@juriscentre-contres.fr

Site internet www.juriscentre-contres.fr

1 - MERCEDES CLASSE C – MODELE 220 d – Immatriculée ED654NR – GO - équipement taxi – 433015 km (dernière révision 13.03.2026 – transmission avd)

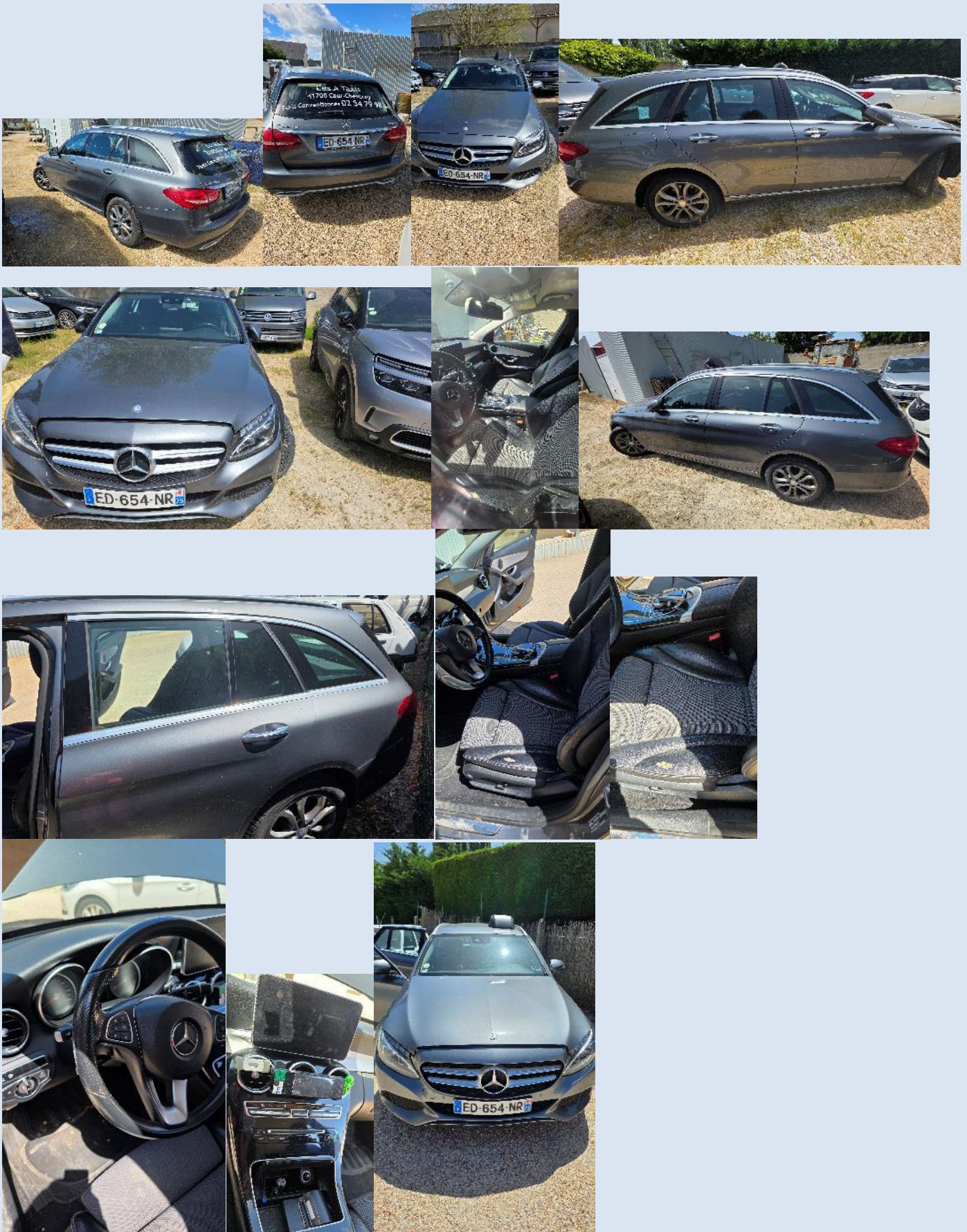

2 - VOLKSWAGEN Caravelle – immatriculée EK457XG – 1 clé – 8 places – 106000km -

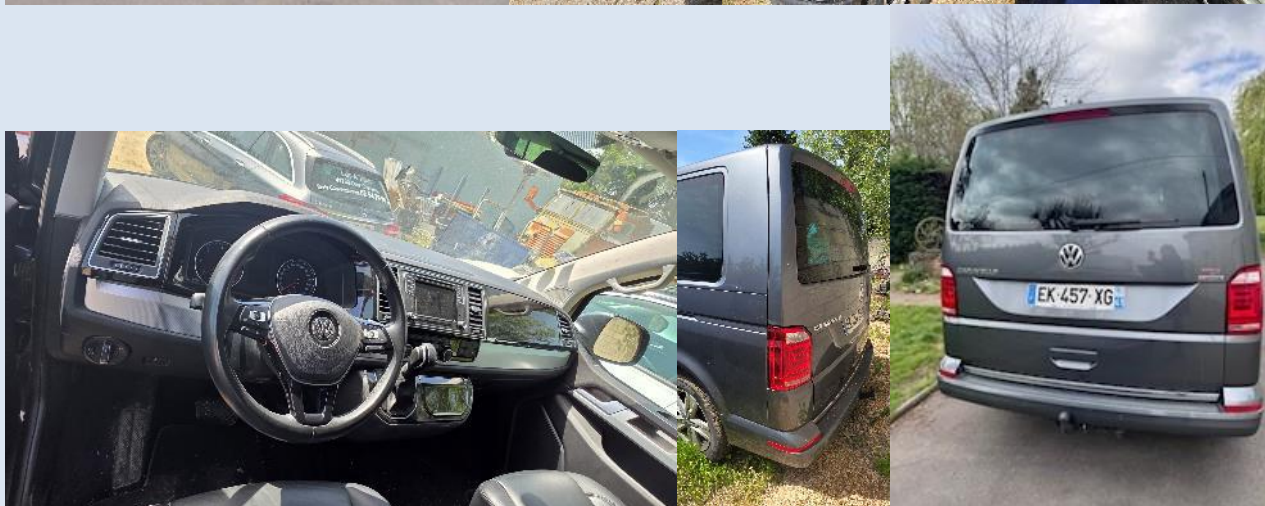
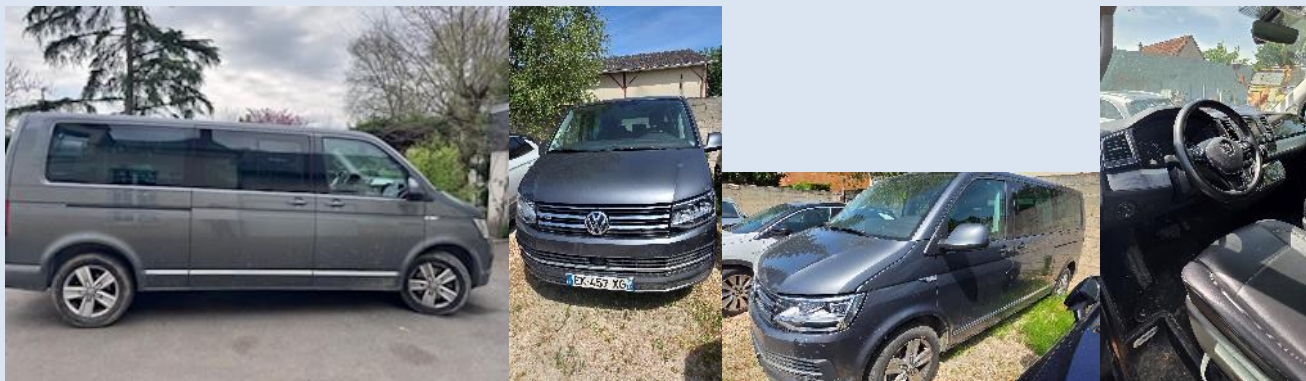

3- BMW série 5 – (2017) immatriculée EL699XC – Noire – GO – 4MOTION – Puissance administrative : 16



4- KIA Sorento - Sur désignation - Immatriculée BR982AS – NON ROULANT Clé cloquée dans le Neman



5- TOYOTA Corolla immatriculée FY227HQ



6- Peugeot 205 immatriculée DX010BT

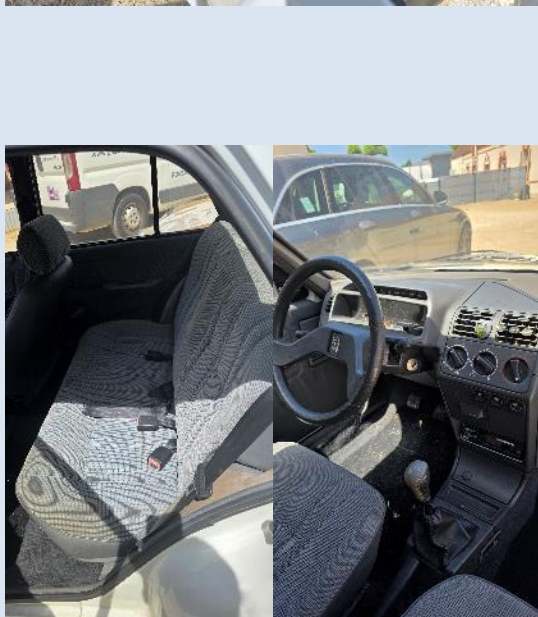

7-CITROEN DS5 immatriculé DT832AC – GO – puissance administrative 6 – 2015 – dernière révision 20.02.2026 remplacement du faisceau alimentation capteur régime, remplacement capteur de régime moteur, coussin volant direction pyrotech



8 – Pour Sologne enchères - Vente volontaire : OPEL GRAND LAND X – Hybride 300ch Ultimate - immatriculé FT629VP – 2 clés - 87400 km – dernière révision 02.02.2026 traction battery à 86474km – contrôle technique à la charge de l’acheteur (en cours) – puissance administrative 9 – 1^{ère} immatriculation 10/2020 – CT 16.06.26

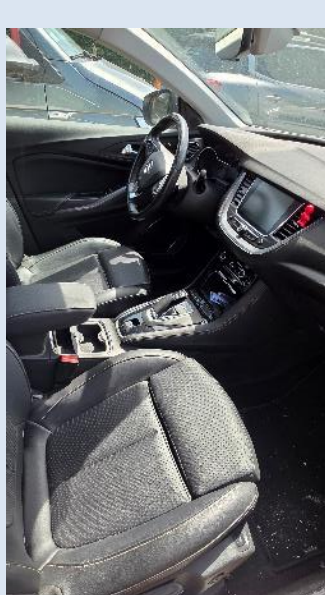

NATURE DU CONTRÔLE	DATE DU CONTRÔLE	N° DU PROCÈS-VERBAL
Contrôle technique périodique	16/06/2026	26138160
RESULTAT DU CONTRÔLE	REMARQUES ET NIVEAU DE GRAVITE	
Favorable	*Montreages retenus lors des derniers controles techniques depuis le 20 mai 2018 : 34, 36, 3604 au 549 km	
ELIMITE DE VALIDITE DU CONTRÔLE REALISE	15/06/2028	
NATURE DU PROGRAMME CONTRÔLE	Contrôle technique périodique	
IDENTIFICATION DU CENTRE DE CONTRÔLE		
N° d'adhésion	50410327	
N° d'adhésion 2024/26	CTVL BORGHANTAIS	
N° de coordonnées	55 Boulevard Maréchal Lyautey	
	41200 BORGHANTAIS LANTHEMAY	
Tel	02 34 76 48 30	Site 8
SIGNATURES DU CONTRÔLEUR		
N° d'adhésion	04120037	
Signature		
IDENTIFICATION DU VEHICULE		
PDT (Désignation du type, classe et sous-classe) - Niveau de finition		
FT-629-VP	30/08/2021	29/10/2020
Marque	Opel	
Modèle	GRANDLAND X	
(1) N° d'identification du véhicule (VIN)	WVWZ4585L046488	
Code de pays	M1	VP
Code de constructeur	M10PELVP629L554	EE
Certificat d'immatriculation		
N° d'immatriculation		
87401		
INFORMATIONS SUR LE CONTRÔLE TECHNIQUE DÉFAVORABLE		
RELEVÉ RÉALISÉ ET VALEURS LIMITES CORRESPONDANTES		
	AVANT	ARRIÈRE
Manège (à 8 - 10 m/s)	0	0
Déformation permanente (à 30%)	6,3 mm	17 %
Force verticale	1027 daN	705 daN
Poids de service		
Forces de freinage (avant/arrière)	342 daN / 214 daN	245 daN / 205 daN
Dérive (à 30%)	5 %	17 %
Forces de freinage (différence)	439 daN / 304 daN	254 daN / 202 daN
Taux d'efficacité (avant/arrière)	31 % / 37 %	
Forces de freinage (différence)	2-19% / 2-19%	
Entretien à l'échappement		
CO2 (avant/arrière)	0,09% / 0,09%	0,09% / 0,09%
Forces de freinage (avant/arrière)	0,09% / 0,09%	0,09% / 0,09%
Forces de freinage (différence)	0,09% / 0,09%	0,09% / 0,09%
Forces de freinage (avant/arrière)	0,09% / 0,09%	0,09% / 0,09%
Forces de freinage (différence)	0,09% / 0,09%	0,09% / 0,09%

9 - CITROEN C5 AIRCROSS – Immatriculé FD710FG – 1^{ère} immatriculation 01/2019 – GO -



10 - Pour Sologne enchères - Vente volontaire VOLKSWAGEN GOLF GTD – immatriculée GR275FY – 1^{ère} immatriculation 09/2023 – GO – puissance administrative 11 – 28000km



11 - CITROEN BERLINGO immatriculé FK-708-LD – 140 282 KM – 1^{ère} immatriculation :
27/09/2019 DIESEL



12 - OPEL Insignia (Folle enchère) OPEL INSIGNIA A 2.0 CDTI - immatriculation BN164NK - 1ère mise en circulation 05/2011 / -Litrage 2 L - Energie Diesel - Code moteur A20DTJ_LBX - Puissance moteur 96 KW, 131 CH - Cylindrée en CC 1956 cc - Code VIN W0LGT6EY2B1160285 // 256756 km - moteur HS



13 - RENAULT Twingo - immatriculée BY202DA – 1^{ère} immatriculation 11/2011 – puissance administrative 4 – Essence – 69000km



14 - MERCEDES Fourgon vito – immatriculée FX228YZ – 1^{ère} immatriculation 05/2005 – GO –
Puissance administrative 7



